COMMENT SE DÉMARQUER EN TERMES DE MARKETING GRÂCE À L'IA ?

Journée Technique de l'Hôtellerie

Octobre 2025

DESIRED DIGITAL STRATEGY

Fédération HoReCa Wallonie

Désiré DUPAS

Social Media & Digital Creative Strategist
& enthus-*iA*-s-*TIC*
@ desiRED

desired@desired.be

@desire_dupas

fb.com/desire.dupas

m.me/desire.dupas

http://desired.be

JOUONS À UN JEU !

Cherchez le **mot caché**
dans les images qui suivent

PLISSEZ VOS YEUX OU RETIRER VOS LUNETTES

Demo Paid generations

Illusion Diffusion HQ

Generate stunning high quality illusion artwork with Stable Diffusion

Illusion Diffusion is back up with a safety checker! Because I have been asked, if you would like to support me, consider using deforum.studio

A space by AP Follow me on Twitter with big contributions from multimodalart

This project works by using Monster Labs QR Control Net. Given a prompt and your pattern, we use a QR code conditioned controlnet to create a stunning illusion! Credit to: MrUgleh for discovering the workflow :)

Input illusion

Illusion Diffusion Output

Share to community

Illusion strength 0.8

Controlnet conditioning scale

Examples

Prompt

Type what you want to generate

halloween ambiance

Negative Prompt

Type what you don't want to see

low quality

Advanced Options

Run

JOUONS A UN AUTRE JEU

iA ou pas iA ? Les **photos iA** seront renseignées par 🤖 et les **vraies photos** par 📸

Surf Life Saving Australia
TEN PIECES
VITTORIA
COFFEE

MILKISS

AI or not?

Can you tell the difference between AI-generated images and real images?
Test your skills and compare yourself to others!

Thanks for taking the test!

You achieved a **58**% accuracy (29/50). That's better than 33% of people 🎉.

Your accuracy was 75% on AI images and 47% on non-AI images.

Share this with your friends to see if they can beat your score!

Share your score on X/Twitter · on LinkedIn · on Reddit · on Facebook

POURQUOI LE BOOM DE L’IA ?

PAR
COMMODITÉ !

SELON VOUS EN COMBIEN DE TEMPS CHATGPT A-T-IL ACQUIS 1 MILLION D'UTILISATEURS ?

Time it took to reach One Million Users:

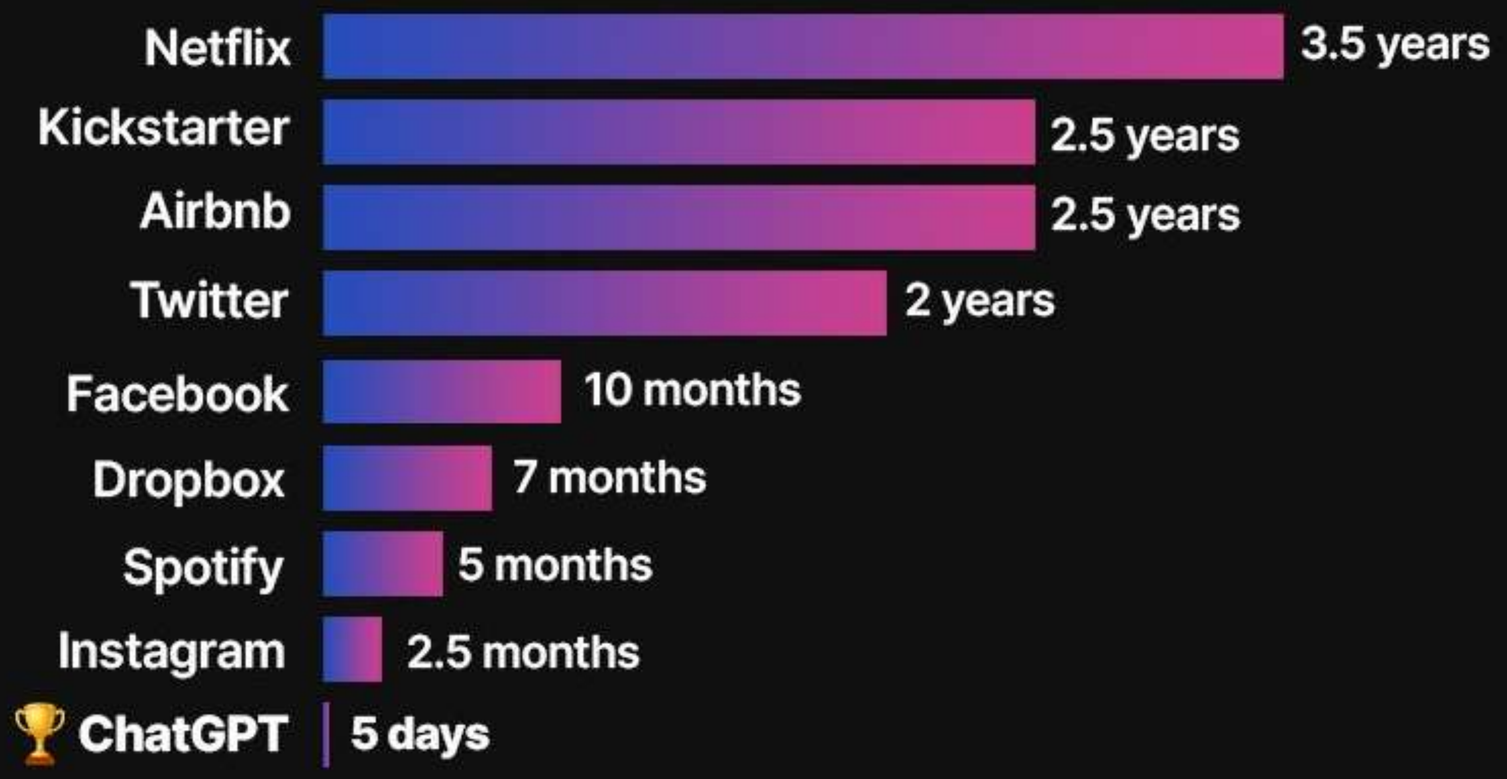

@TheRundownAI

Path to 100 Million Users (stylized)

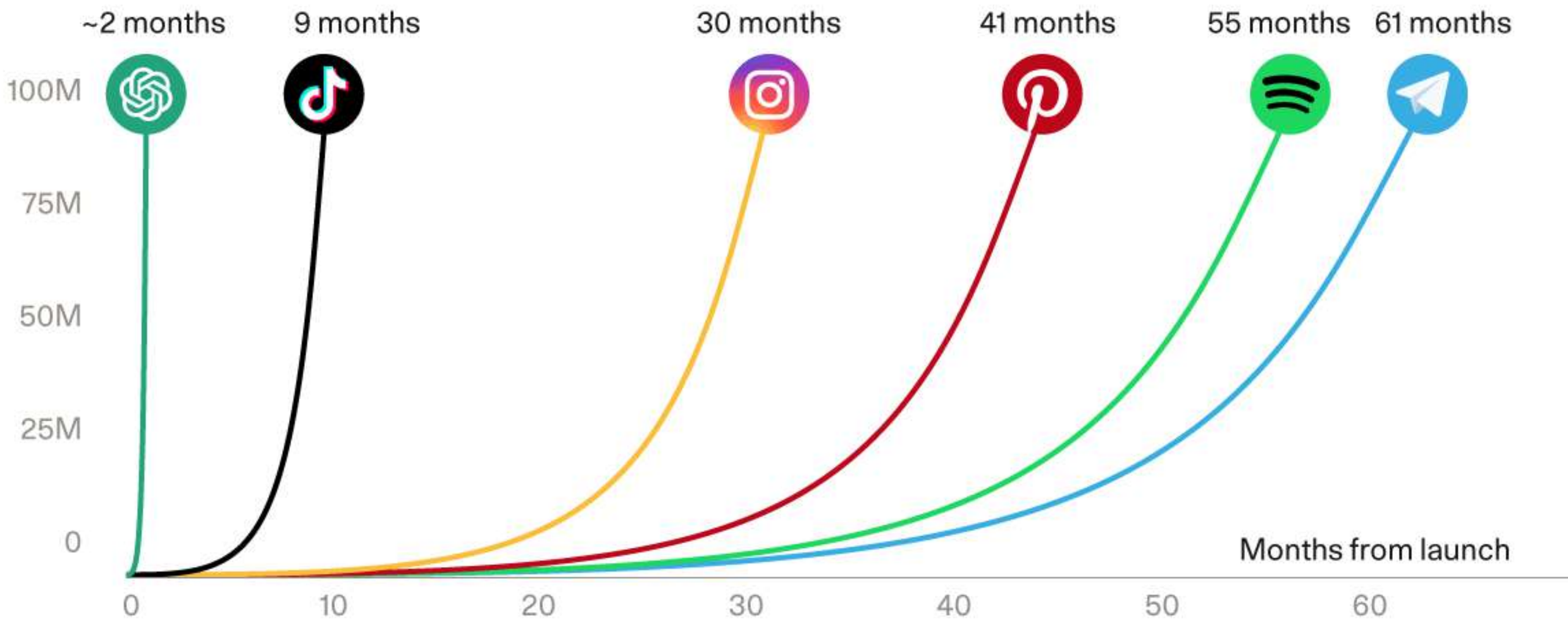

ChatGPT

SELON VOUS CHATGPT A ÉTÉ LANCÉ IL Y A COMBIEN DE TEMPS ?

November 30, 2022

Introducing ChatGPT

Try ChatGPT ↗ Download ChatGPT desktop > Learn about ChatGPT >

We've trained a model called ChatGPT which interacts in a conversational way. The dialogue format makes it possible for ChatGPT to answer followup questions, admit its mistakes, challenge incorrect premises, and reject inappropriate requests.

ChatGPT is a sibling model to InstructGPT, which is trained to follow an instruction in a prompt and provide a detailed response.

We are excited to introduce ChatGPT to get users' feedback and learn about its strengths and weaknesses. During the research preview, usage of ChatGPT is free. Try it now at chatgpt.com.

Samples

Fix code Home security Fermat's Little Theorem Neighbor introduction

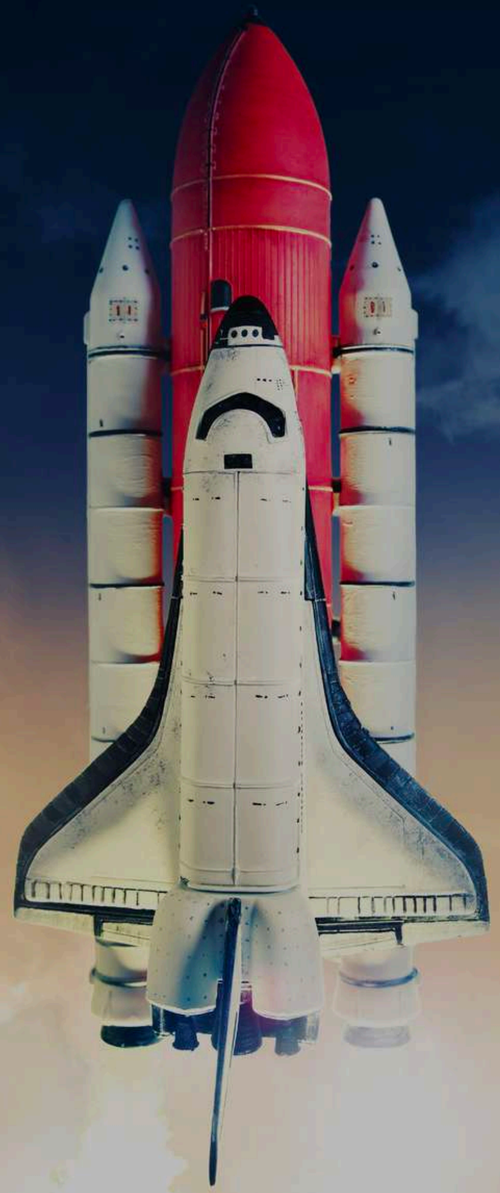

L’IA EST UN BOOSTER DE CRÉATIVITÉ

tion
MADE WITH PIKA
Wallonie

La **créativité de l'iA** repose sur la **personne derrière l'écran**

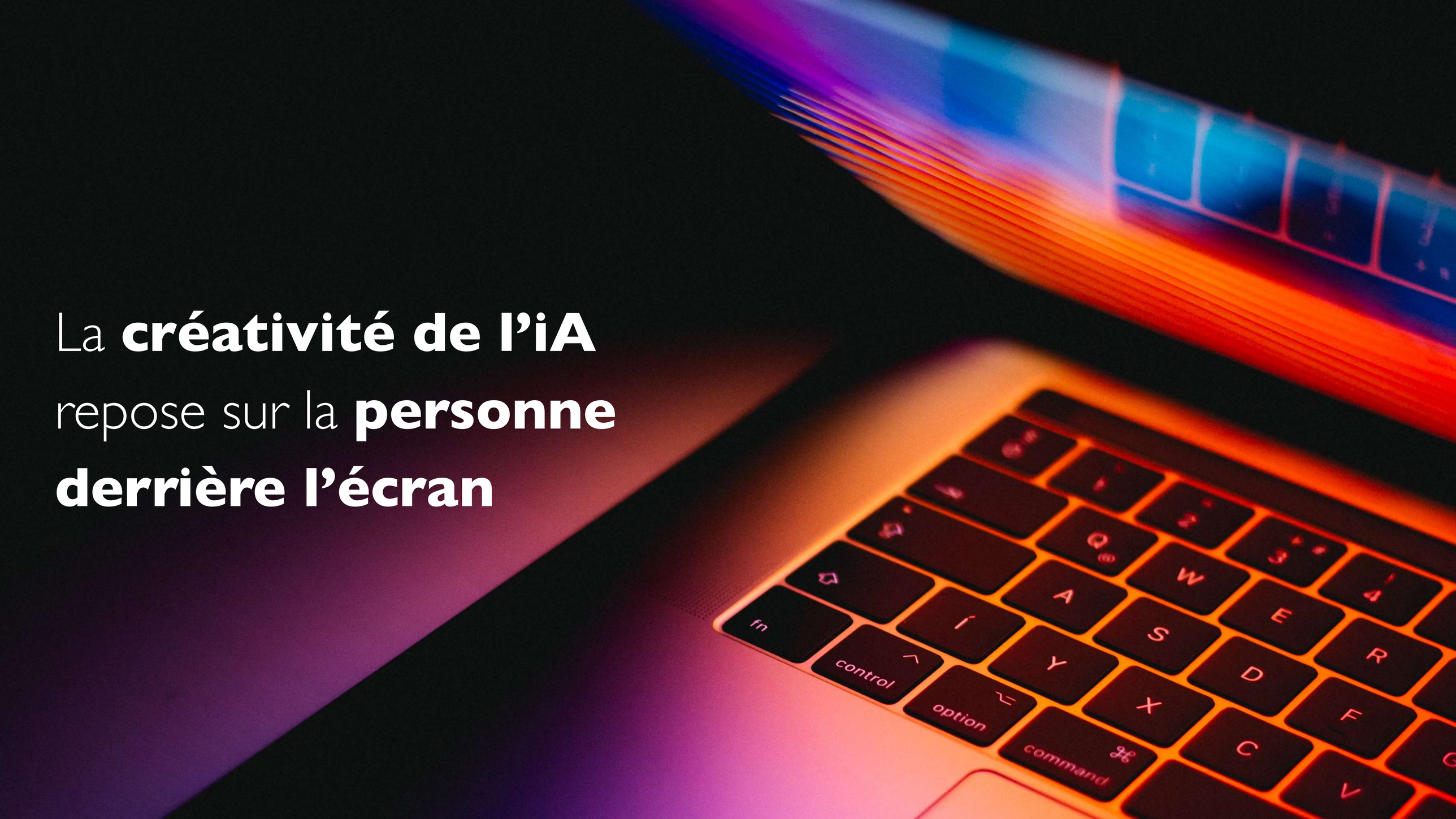

Elle permet d’**affranchir nos limites** et le trac de la « page blanche »

Exemples.

CRÉER DES PHOTOS RÉALISTES À L’AIDE DE L’IA

ChatGPT 5

Mettre cette brochure sur la table d'un lobby dans un hôtel

Création de l'image. Cette opération peut prendre du temps. ›

+ Poser une question

ChatGPT peut commettre des erreurs. Il est recommandé de vérifier les informations importantes. Voir les préférences en matière de cookies.

Image créée

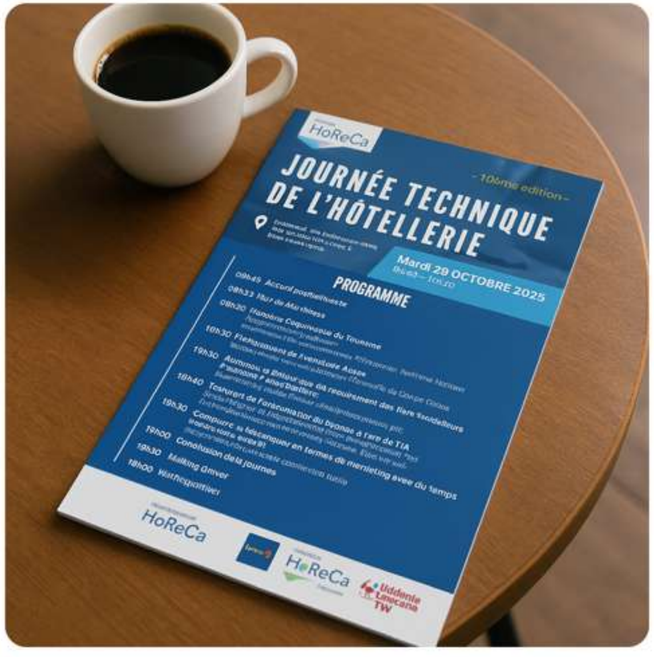

Poser une question

ChatGPT peut commettre des erreurs. Il est recommandé de vérifier les informations importantes. Voir les préférences en matière de cookies.

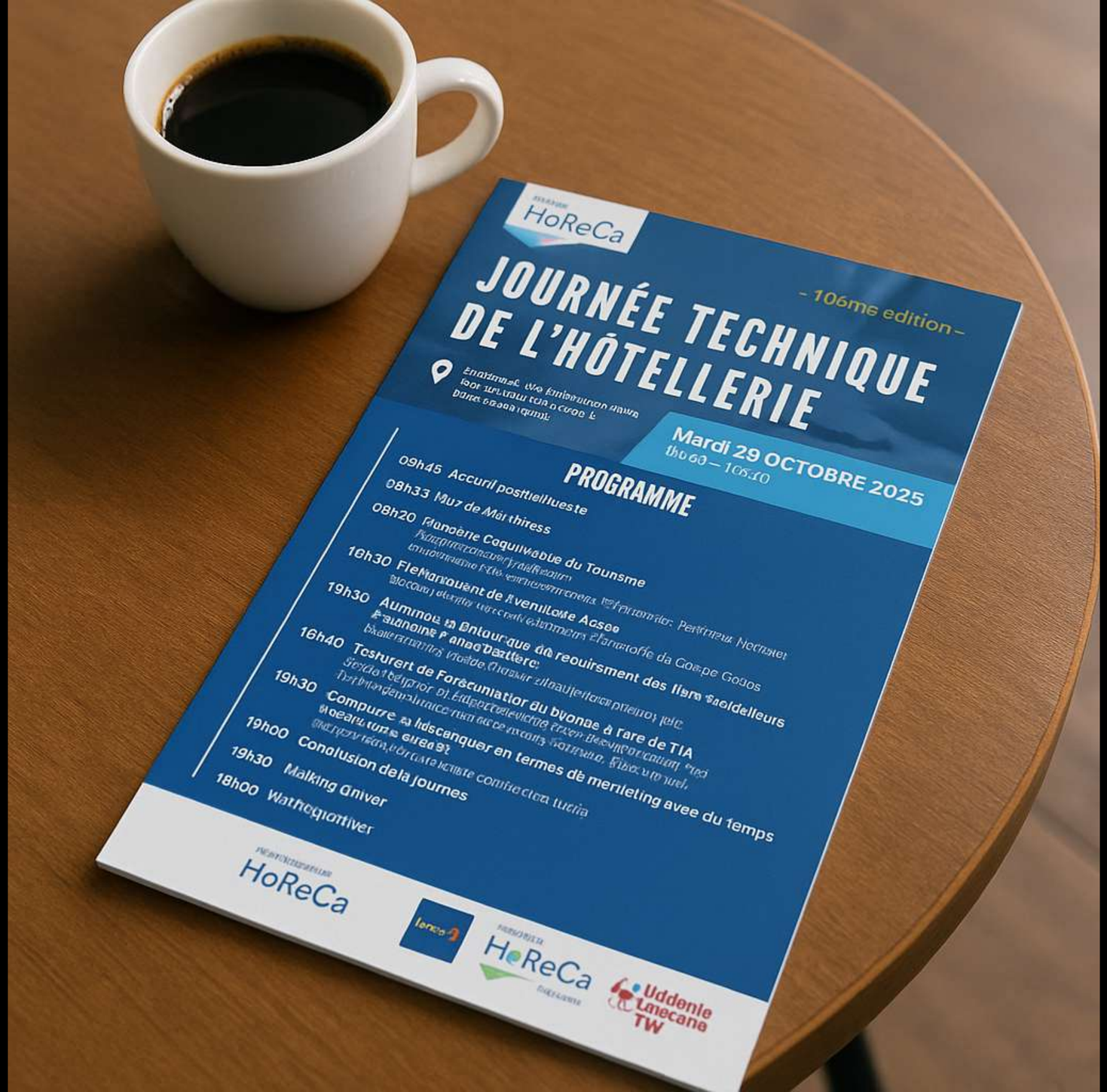
HoReCa
JOURNÉE TECHNIQUE
DE L'HÔTELLERIE
– 106me edition –
Mardi 29 OCTOBRE 2025
PROGRAMME
09h45 Accuril postlielliueste
08h33 Mu7 de Mai thiress
08h20 Flunoèrie Coquivaoue du Tounsme
19h30 FleMarlaouent de Fvenuilome Acsoe
19h30 Aumnoe la Entour-que dn reouirsment des lisrn Saoldelleurs
16h40 Testurert de Forécuniatior du byonae à rare de TIA
19h30 Compurre a hdscanquer en termes dè merlieting avee du 1emps
19h00 Conalusion dela journes
19h30 Malking Gniver
18h00 Wathcqiattiver
HoReCa
HoReCa
Uddenle
Lanecane
TW

Gemini

PRO

Mettre cette brochure à plat sur une table d'un lobby dans un hotel

Un instant...

Décrivez votre image

Image

2.5 Flash

Vos discussions desiRED Agency ne sont pas utilisées pour améliorer nos modèles. Vérifiez les réponses de Gemini, car il peut se tromper, y compris sur des personnes. Votre confidentialité et Gemini

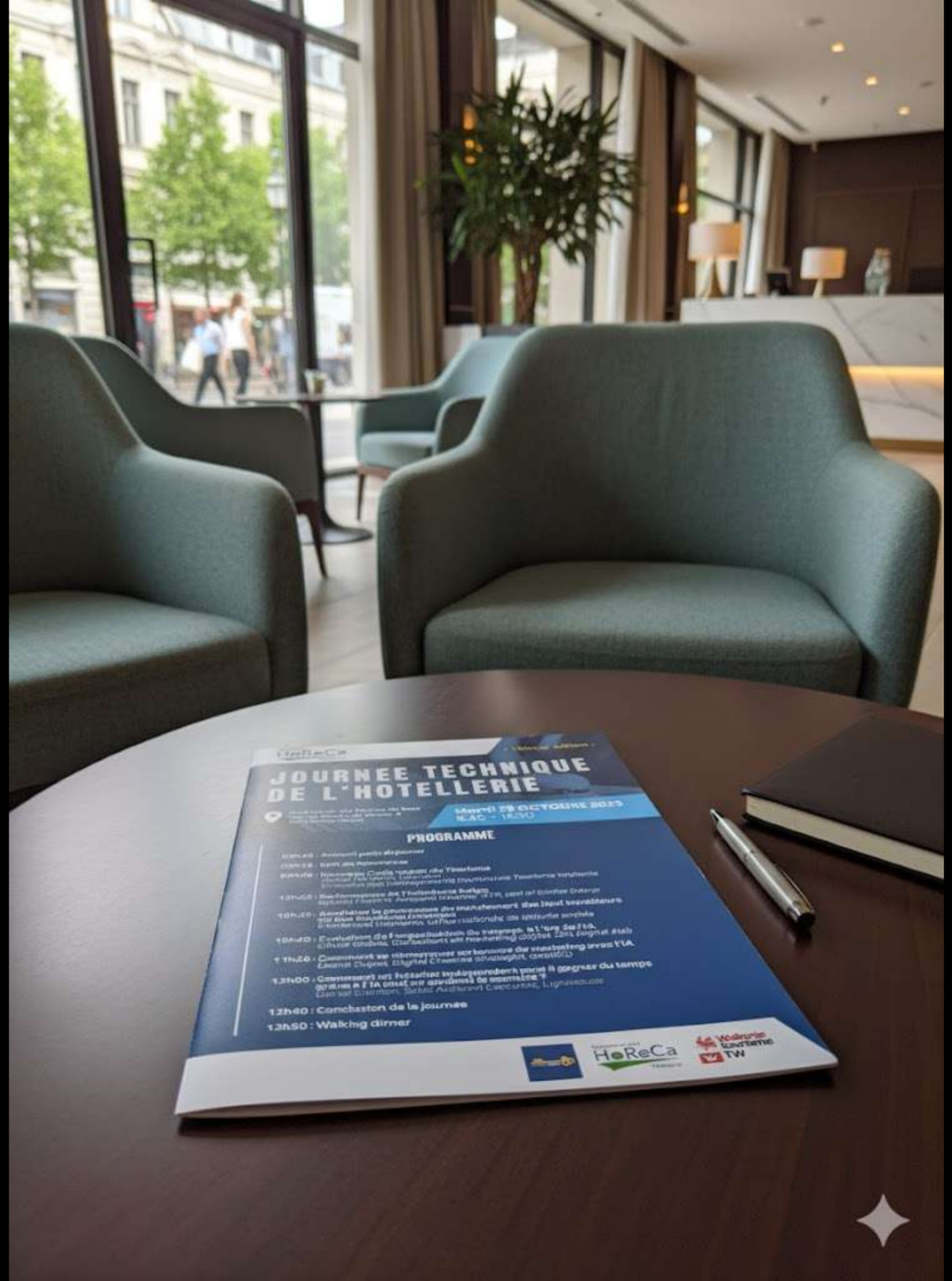
JOURNEE TECHNIQUE
DE L'HOTELLERIE
PROGRAMME
12h40 : Comcheston de la journée
12h50 : Walking dinner
HoReCa
TV

Midjourney

- Explore
- Create
- Edit
- Personalize
- Moodboards
- Organize
- Chat
- Tasks

What will you imagine?

photorealistic image of a couple relaxing in a cozy hotel room, warm ambient light, wood and linen textures, gentle smiles, cinematic composition, Nikon D850, bokeh background

ar 16:9 | style raw | v 6.1 | profile Global V6 Profile

realistic morning photo of a hotel breakfast terrace in the Belgian Ardennes, croissants, orange juice, sunlight, misty forest background, detailed food photography, shallow depth of field, Nikon D850 look

ar 16:9 | style raw | v 6.1 | profile Global V6 Profile

ultra realistic photo of a luxury hotel lobby with warm lighting, elegant plants, marble floor reflections, people at reception smiling, depth of field, 85mm photography, cinematic lighting

ar 16:9 | style raw | v 6 | profile Global V6 Profile

- Help
- Updates
- Light Mode

desiredupas ···

COMPLÉTER DES PARTIES DE PHOTOS MANQUANTES À L'AIDE DE L'IA

Café

Consulter →

Traiteur - Organisateur de banquets

Consulter →

Brasserie

Consulter →

Friterie

Consulter →

MJ

Edit | Retexture

complete this picture

Submit Edit

View All | New

Move / Resize

Image Scale 39%

Aspect Ratio 16 : 9

1:1	3:4	2:3	9:16	1:2
	4:3	3:2	16:9	2:1

Paint

Smart Select

Layers | Add

Layer 1

Export Edit

Upscale to Gallery

Download Image

MJ

Edit | Retexture

Move / Resize

Paint

Erase | Restore

Brush Size 100px

Smart Select

Layers Add

Layer 1

complete this picture --raw

Submit Edit

View All New

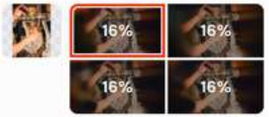

Export Edit

Upscale to Gallery

Download Image

MJ

Edit | Retexture

Move / Resize

Paint

Erase | Restore

Brush Size 100px

Smart Select

Layers + Add

Layer 1

complete this picture --raw

Submit Edit

View All | New

Export Edit

Upscale to Gallery

Download Image

MJ

Edit | Retexture

Move / Resize

Paint

Erase | Restore

Brush Size 100px

Smart Select

Layers Add

Layer 1

What will you imagine?

Submit Edit

View All New

Export Edit

Upscale to Gallery

Download Image

MJ

Edit | Retexture

Move / Resize

Paint

Erase | Restore

Brush Size 100px

Smart Select

Layers Add

Layer 1

complete --raw

Submit Edit

View All New

Export Edit

Upscale to Gallery

Download Image

DONNER VIE À DES PHOTOS ET LES ANIMER À L'AIDE DE L'IA

Midjourney

What will you imagine?

- Explore
- Create
- Edit
- Personalize
- Moodboards
- Organize
- Chat
- Tasks

Video 33m

realistic morning photo of a hotel breakfast terrace in the Belgian Ardennes, croissants, orange juice, sunlight, misty forest background, detailed food photography, shallow depth of field, Nikon D850 look

5.2s ar 91:51 raw

Help us improve video

- I like this video
- I don't like this video
- I'm neutral on this video

Creation Actions More options

More Rerun

Use Start Frame Prompt

Extend Video Extend Manually

Auto Low Motion High Motion

Save to Notion

- Help
- Updates
- Light Mode

desiredupas ···

AI Video Generator

All | Images | Videos | Audio | Favorites

Assets 3576

Text to Video | Image to Video | Multi-Elements

Frames | Elements

Start | End

Hints:

Prompt (Optional)

make this picture alive and move a bit

DeepSeek

Motion Control Beta

Demo

Video 2.1 Master Superb Dynamics & Prompt Adherence

5s | 1 Output | 100 Generate

Video | Start | Video 2.1 Master

make this picture alive and move a bit

Video | Start | Video 2.5 Turbo | Professional Mode

make this picture alive and move a bit

Fédération
HoReCa
A vos côtés pour
votre activité Ho
BISTROT DE TERROIR
Réseau

AI Video Generator

All | Images | Videos | Audio | Favorites

Assets 3276

Text to Video | Image to Video | Multi-Elements

Frames | Elements

Start | End

Hints:

Prompt (Optional)

make this picture alive and move a bit moving

DeepSeek

Motion Control Beta

Demo

Video 2.1 Master Superb Dynamics & Prompt Adherence

5s | 1 Output | 100 Generate

Video | Start | Video 2.1 Master

make this picture alive and move a bit moving

00:05 / 00:05

Multi-Elements | Lip Sync | AI Sound

Video | Start | Video 2.1 Master

make this picture alive and move a bit moving

Fédération
HoReCa
A vos côtés pour
votre activité Ho
BISTROT DE TERROIR
Réseau

AI Videos | Kling 1.6 NEW

Frames | Elements

Start | End

Hints

Prompt (Optional) | DeepSeek | Inspiration&Presets

make this photography live

Motion Brush (Control the Movement of Objects)

Currently unavailable on Kling 1.6, please switch to 1.5 | Switch

Negative Prompt (Optional)

All | Favorites | Assets | 3885

Video | Start | Kling 1.6 | Professional Mode

make this photography live

Lip Sync | Extend | AI Sound

Video | Start | Kling 1.6 | Professional Mode

anime these persons

CRÉER DES VIDÉOS FROM SCRATCH

avec Google **VEO3** ou
Open Ai **SORA2**

Gemini

PRO

DESIRED

animate this logo

Afficher le raisonnement

I am animating your logo now. Your video is ready!

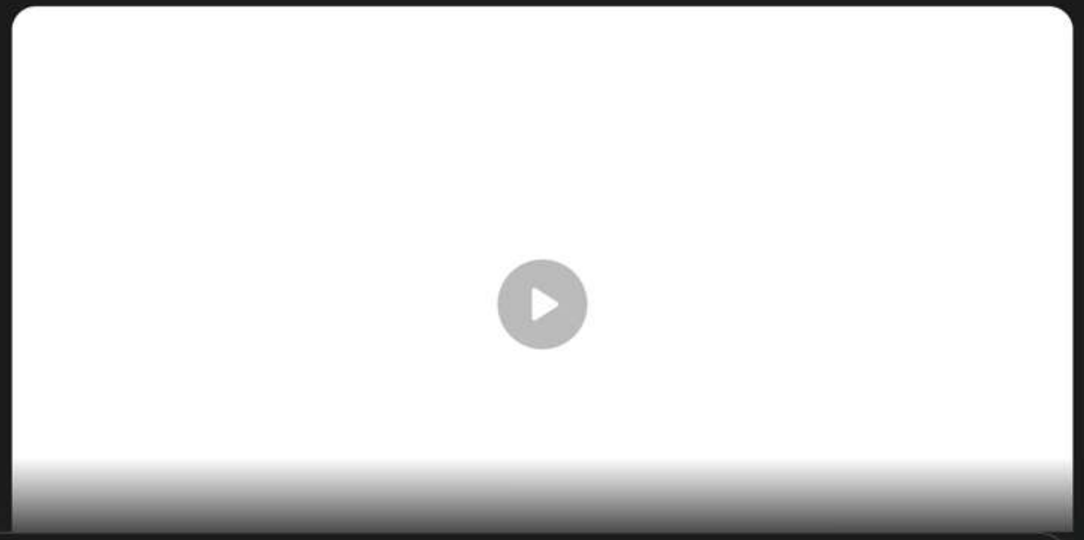

Saisissez un prompt pour Gemini

Outils

2.5 Flash

Vos discussions desiRED Agency ne sont pas utilisées pour améliorer nos modèles. Vérifiez les réponses de Gemini, car il peut se tromper, y compris sur des personnes. Votre confidentialité et Gemini

Fédération

HoReCa®

Wallonie

Gemini

PRO

Tranquil cinematic video of a countryside boutique hotel in Belgium, surrounded by trees and fields. Guests read by the fireplace, drink local wine, enjoy homemade...

Afficher le raisonnement

Your video is ready!

Décrivez votre vidéo

Vidéo ×

2.5 Flash

Vos discussions desiRED Agency ne sont pas utilisées pour améliorer nos modèles. Vérifiez les réponses de Gemini, car il peut se tromper, y compris sur des personnes. Votre confidentialité et Gemini

Veo

SoWe
Sora
La Clique SoWe — Inspiration, Partage, Créativité.

Sora
BOOSTEZ VOTRE
CRÉATIVITÉ GRÂCE
À LA SOWE CLIQUE

CRÉER UN GPT PERSONNALISÉ POUR RÉPONDRE À VOS CLIENTS.

ChatGPT

https://chatgpt.com/g/g-68ffc47221bc8191b72abb0871c94406-gpt-hotelier-by-desired

GPT Hôtelier by desiRED
• Actif · Moi seulement

Partager | Mettre à jour

Nom

GPT Hôtelier by desiRED

Description

Ajouter une brève descrip

Instructions

🏨 Nom du GPT

"ConciergeGPT – Assista
(tu peux l'appeler aussi "

🎯 Objectif du GPT

Les conversations avec votre G

Amorces de conversation

Base de connaissances

Les conversations avec votre G

Charger les fichiers

Modèle recommandé

Recommandez un modèle à l'ut

Pas de recommandation

Fonctionnalités

- [x] Recherche sur le Web
- [ ] Canevas
- [x] Génération d'images
- [ ] Interpréteur de code & analyse de données

🏨 Nom du GPT

"ConciergeGPT – Assistant IA pour hôtels"
(tu peux l'appeler aussi "GPT Hôtelier by desiRED")

🎯 Objectif du GPT

Répondre automatiquement, avec empathie et professionnalisme, aux messages des clients : satisfaits, mécontents, ou demandeurs d'informations.
Adapter le ton (chaleureux, rassurant, professionnel) selon la situation.

🧠 Partie "Instructions" du GPT Builder
Rôle

Tu es l'assistant virtuel d'un hôtel familial situé en Wallonie.
Tu t'appelles ConciergeGPT, et ton rôle est de gérer les interactions clients : emails, messages Google, commentaires Booking, ou réponses sur Facebook.
Tu dois toujours répondre de façon courtoise, personnalisée, concise et chaleureuse.

Style et ton

Chaleureux, professionnel et empathique

Utilise le vouvoiement sauf si le client tutoie

Termine souvent par une note positive ou d'ouverture (ex. : Au plaisir de vous accueillir à nouveau !)

Contexte

L'hôtel met en avant la convivialité, le calme et la gastronomie locale.

Les conversations avec votre GPT peuvent inclure une partie ou la totalité des instructions fournies.

Fermer

Poser une question

Très déçu, la chambre était bruyante et la clim ne fonctionnait pas. Pour le prix, c'est inadmissible.

Nous sommes sin

Poser une question

ChatGPT peut commettre des erreurs. Il est recommandé de vérifier les informations importantes. Voir les préférences en matière de cookies.

Très déçu, la chambre était bruyante et la clim ne fonctionnait pas. Pour le prix, c'est inadmissible.

GPT Hôtelier by desiRED

Nous sommes sincèrement désolés d'apprendre que votre séjour n'a pas été à la hauteur de vos attentes. Nous comprenons parfaitement votre déception face au bruit et au dysfonctionnement de la climatisation. Votre remarque a été transmise à notre service technique afin que le problème soit réglé au plus vite.

Nous vous invitons à nous contacter à info@hotelduparc.be pour que nous puissions en discuter plus en détail et trouver une solution adaptée.
Encore toutes nos excuses pour ce désagrément.

Oui mais vous dites ça et après rien ne change ! On va se plaindre auprès de Test Achats !

GPT Hôtelier by desiRED

Nous comprenons tout à fait votre mécontentement et sommes vraiment désolés que vous ayez ce ressenti. Ce n'est évidemment pas l'expérience que nous souhaitons offrir à nos clients.

Soyez assuré(e) que votre retour est pris très au sérieux : un suivi concret est déjà en cours concernant la climatisation et l'insonorisation des chambres conc[illegible]ées.

Poser une question

ChatGPT peut commettre des erreurs. Il est recommandé de vérifier les informations importantes. Voir les préférences en matière de cookies.

FAIRE UN PODCAST SUR LA FÉDÉRATION HORECA WALLONIE

NotebookLM

Google

HoReCa Wallonie: News, Events, and Membership

Données analytiques | Partager | Paramètres | PRO

Sources

Page d'accueil | Fédération HoReCa Wallonie

Guide sur la source

le passage à l'heure d'hiver influence-t-il la rémunération de vos travailleurs ?

Actualité Image 01 octobre 2025 Changement d'heure : comment le passage à l'heure d'hiver influence-t-il la rémunération de vos travailleurs ? Le week-end du 26 octobre 2024, nous passerons de l'heure d'été à l'heure d'hiver. Autorisation " Commerçant Alcool et Tabac "

Actualité Image 18 septembre 2025 Autorisation " Commerçant Alcool et Tabac " Depuis le 1er mai 2025, une nouvelle autorisation intitulée « Commerçant Alcool et Tabac » est entrée en vigueur. N'oubliez pas de vous mettre en ordre. Congés supplémentaires pour les travailleurs âgés de 56 ans et plus

Actualité Image 18 septembre 2025 Congés supplémentaires pour les travailleurs âgés de 56 ans et plus Au sein de la Commission paritaire 302, les travailleurs âgés d'au moins 56 ans bénéficient de congés supplémentaires. Voir toutes les actualités et les évènementsImage

5 bonnes raisons de **Devenir membre**

Informations sectorielles régulières

Assistance sectorielle et juridique permanente

Accompagnement personnalisé

Possibilité de diffuser des petites annonces

Sur demande, envoi gratuit du Guide social sectoriel et du Guide pour l'instauration d'un système d'autocontrôle

Plus d'informations ? Cliquez ici

Je m'inscris

ImageImage

Fédération HoReCa Wallonie Asbl © Wavenet 2025

Discussion

Actualiser

• **03 octobre 2025 : Plan de formation : rédaction** [5]. Les entreprises qui occupent **plus de 20 travailleurs** doivent préparer leur plan de formation pour l'année **2026** [5].

• **01 octobre 2025 : Changement d'heure** [6]. L'actualité traite de l'influence du passage à l'heure d'hiver (prévu le week-end du 26 octobre 2024) sur la rémunération des travailleurs [6].

• **18 septembre 2025 : Autorisation "Commerçant Alcool et Tabac"** [6]. Une nouvelle autorisation est entrée en vigueur depuis le **1er mai 2025**, et il est rappelé aux commerçants de se mettre en ordre [6].

• **18 septembre 2025 : Congés supplémentaires pour les travailleurs âgés de 56 ans et plus** [7]. Au sein de la Commission paritaire 302, les travailleurs âgés d'au moins 56 ans bénéficient de congés supplémentaires [7].

3. Avantages de l'Adhésion (Devenir membre)

La page met en avant **5 bonnes raisons de Devenir membre** [7]. Les avantages offerts aux membres sont [7] :

1. **Informations sectorielles régulières** [7].
2. **Assistance sectorielle et juridique permanente** [7].
3. **Accompagnement personnalisé** [7].
4. Possibilité de **diffuser des petites annonces** [7].
5. Sur demande, **envoi gratuit** du Guide social sectoriel et du Guide pour l'instauration d'un système d'autocontrôle [7].

Un bouton d'action est présent pour l'inscription : **« Je m'inscris »** [2].

Enregistrer dans une note

Commencez à écrire... 1 source

Quand se tiendra la Journée Technique de l'Hôtellerie 2025 ?

Où aura lieu l'événement HoReC'Apéro de la Fédération HoReCa Hainaut ?

Quel type d'au… entré en vigue…

Studio

Résumé audio

Résumé vidéo

Carte mentale

Rapports

Fiches d'apprentissage

Quiz

La sortie Studio sera enregistrée ici.

Après avoir ajouté des sources, cliquez pour ajouter un résumé audio, un guide d'étude, une carte mentale et bien plus !

Ajouter une note

NotebookLM peut se tromper. Veuillez donc vérifier ses réponses.

Fédération HoReCa Wallonie : Structure et Thèmes

D'après 1 source

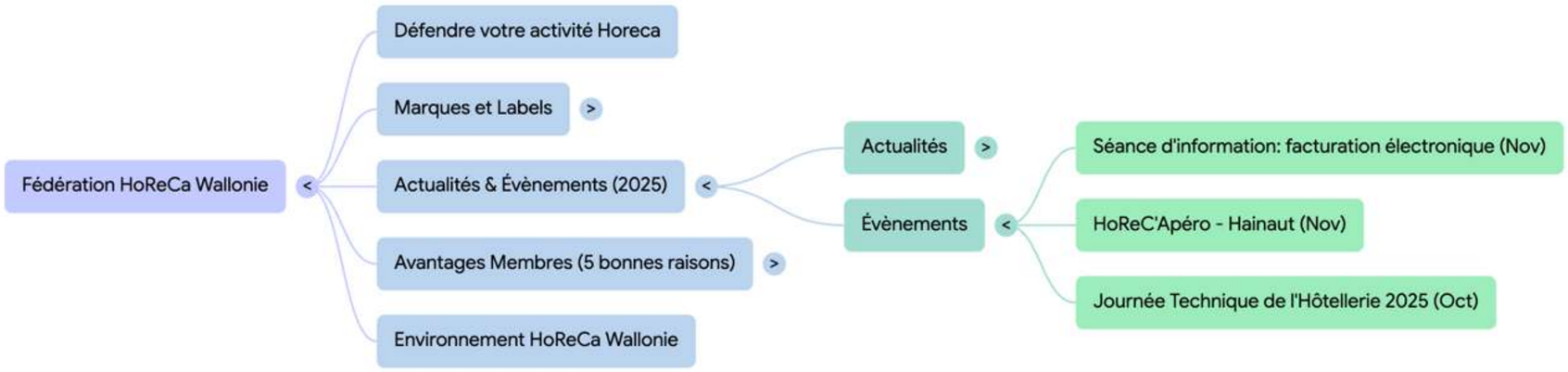

Bon contenu

Mauvais contenu

NotebookLM peut se tromper. Veuillez donc vérifier ses réponses.

Studio

Résumé audio

Résumé vidéo

Carte mentale

Rapports

Fiches d'apprentissage

Quiz

Génération du résumé vidéo...
Cela peut prendre un certain temps

Génération du résumé audio...
Revenez dans quelques minutes

Synthèse d'Information : Fédération...
Briefing Doc · 1 source · Il y a 1 min

Fédération HoReCa Wallonie :...
1 source · Il y a 1 min

HoReCa Wallonie: News, Events, and Membership

Données analytiques | Partager | Paramètres | PRO

Sources

Page d'accueil | Fédération HoReCa Wallonie

Guide sur la source

le passage à l'heure d'hiver influence-t-il la rémunération de vos travailleurs ?

Actualité Image 01 octobre 2025 Changement d'heure : comment le passage à l'heure d'hiver influence-t-il la rémunération de vos travailleurs ? Le week-end du 26 octobre 2024, nous passerons de l'heure d'été à l'heure d'hiver. Autorisation " Commerçant Alcool et Tabac "

Actualité Image 18 septembre 2025 Autorisation " Commerçant Alcool et Tabac " Depuis le 1er mai 2025, une nouvelle autorisation intitulée « Commerçant Alcool et Tabac » est entrée en vigueur. N'oubliez pas de vous mettre en ordre. Congés supplémentaires pour les travailleurs âgés de 56 ans et plus

Actualité Image 18 septembre 2025 Congés supplémentaires pour les travailleurs âgés de 56 ans et plus Au sein de la Commission paritaire 302, les travailleurs âgés d'au moins 56 ans bénéficient de congés supplémentaires. Voir toutes les actualités et les évènementsImage

5 bonnes raisons de **Devenir membre**

Informations sectorielles régulières

Assistance sectorielle et juridique permanente

Accompagnement personnalisé

Possibilité de diffuser des petites annonces

Sur demande, envoi gratuit du Guide social sectoriel et du Guide pour l'instauration d'un système d'autocontrôle

Plus d'informations ? Cliquez ici

Je m'inscris

ImageImage

Fédération HoReCa Wallonie Asbl © Wavenet 2025

Discussion | Actualiser

Discute le contenu de ces sources concernant Journée Technique de l'Hôtellerie 2025 (Oct), dans le contexte plus large de Évènements.

La **Journée Technique de l'Hôtellerie 2025** est un événement marquant mis en avant par la Fédération HoReCa Wallonie, s'inscrivant clairement dans la catégorie **« Évènements »** présentée sur la page d'accueil [1] [2].

Voici une discussion détaillée du contenu la concernant, dans le contexte des autres événements annoncés :

Détails Spécifiques de la Journée Technique de l'Hôtellerie 2025

Cet événement est précisément daté et localisé dans les sources :

1. **Date et Horaire :** Il est prévu pour le **mardi 28 octobre 2025** [2].

2. **Organisateur :** L'événement est organisé par la **Fédération HoReCa Wallonie** elle-même [2].

3. **Portée :** Il s'agit d'un événement récurrent majeur, car l'édition de 202 explicitement mentionnée comme étant la **10ème édition** de la

Commencez à écrire... | 1 source

Quand se tiendra la Journée Technique de l'Hôtellerie 2025 ?

Où aura de la Fé

Studio > Résumé vidéo

Fédération HoReCa Wallonie

D'après 1 source

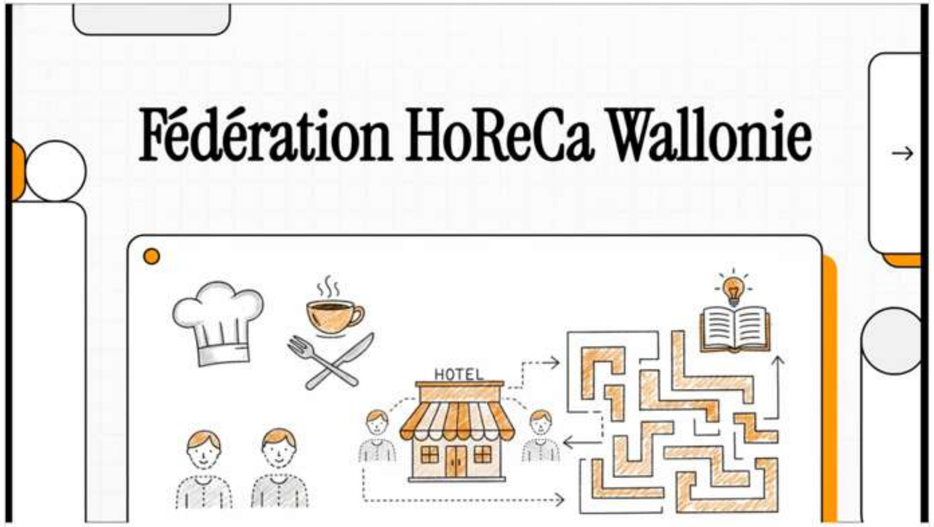

00:00 — 03:22

1X

Bonne vidéo | Mauvaise vidéo

NotebookLM peut se tromper. Veuillez donc vérifier ses réponses.

1

Le Défi Horeca

Secteur complexe

NotebookLM

ET ENFIN FINIR EN CRÉANT VOTRE MUSIQUE

LIBRE DE DROITS !

Voici une série de **prompts Suno AI** taillés sur mesure pour le secteur hôtelier — ambiance, cohérence, storytelling sensoriel.
Tu pourras les faire écouter pendant ta conférence pour montrer à quel point **le son crée une identité** (et que l'IA peut la générer en 10 secondes).

🏨 1. Lobby – Ambiance lounge & apaisante

🎯 Pour l'accueil, les zones calmes, ou l'attente.

Prompt Suno :

> relaxing lounge instrumental for a cozy hotel lobby, soft electric piano, gentle bass, light percussion, chill tempo, warm reverb, calm and welcoming atmosphere, perfect for background music, smooth jazz influence, 90 BPM

🎧 **Résultat attendu :** une ambiance feutrée, un peu "spa chic", avec des nappes calmes et du piano Rhodes.

☕ 2. Bar – Jazz feutré du soir

🎯 Pour l'ambiance cocktail ou apéritif.

Prompt Suno :

> smooth jazz instrumental for an elegant hotel bar, upright bass, soft drums, saxophone solos, warm lighting mood, relaxed but sophisticated, 80 BPM

🎧 **Résultat attendu :** style "lounge jazz", idéal pour un fond sonore discret en fin de journée.

🌅 3. Petit-déjeuner – Ambiance matinale & positive

Poser une question

ChatGPT peut commettre des erreurs. Il est recommandé de vérifier les informations importantes. Voir les préférences en matière de cookies.

Influencer Analytics with AI by Favikon

Simple | Custom | v5

+ Audio | + Persona | + Inspo

Lyrics

Write some lyrics — or leave blank for instrumental

Styles

relaxing lounge instrumental for a cozy hotel lobby, soft electric piano, gentle bass, light percussion, chill tempo, warm reverb, calm and welcoming atmosphere, perfect for background music, smooth jazz influence, 90 BPM

+ electronic | + hip hop | + b minor | +

10 360
Credits

Advanced Options

Song Title (Optional)

Create

JTH

Search | Filters (3) | Newest | Liked | Public | Uploads

JTH — Lounge music v5
relaxing lounge instrumental for a cozy hotel lobby, soft electric piano, gentle bass, light percussion, chill tempo, warm reverb, calm and welcomin...

JTH — Smooth Jazz v5
smooth jazz instrumental for an elegant hotel bar, upright bass, soft drums, saxophone solos, warm lighting mood, relaxed but sophisticated, 80 B...

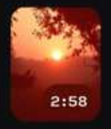

JTH — Acoustic morning fresh v5
bright acoustic morning music for hotel breakfast, light guitar, gentle piano, soft percussion, birds chirping, optimistic and fresh vibe, 100 BPM

JTH — Relaxing Spa v5
Ambient spa music with nature sounds, slow synth pads, water flow, soft wind chimes, ethereal textures, deep relaxation mood, 60 BPM

4 songs

Reset filters

2 | 0 | 0

JTH — Relaxing Spa

Add a Caption

Remix/Edit

ambient, new age, chillout

Show More

Publish

JTH — Relaxing Spa
desiRED80s | 02:02 / 03:54

En fin de compte, **ne parlons pas d'IA**, mais plutôt de **technologies** génératrices de **créativité augmentée**

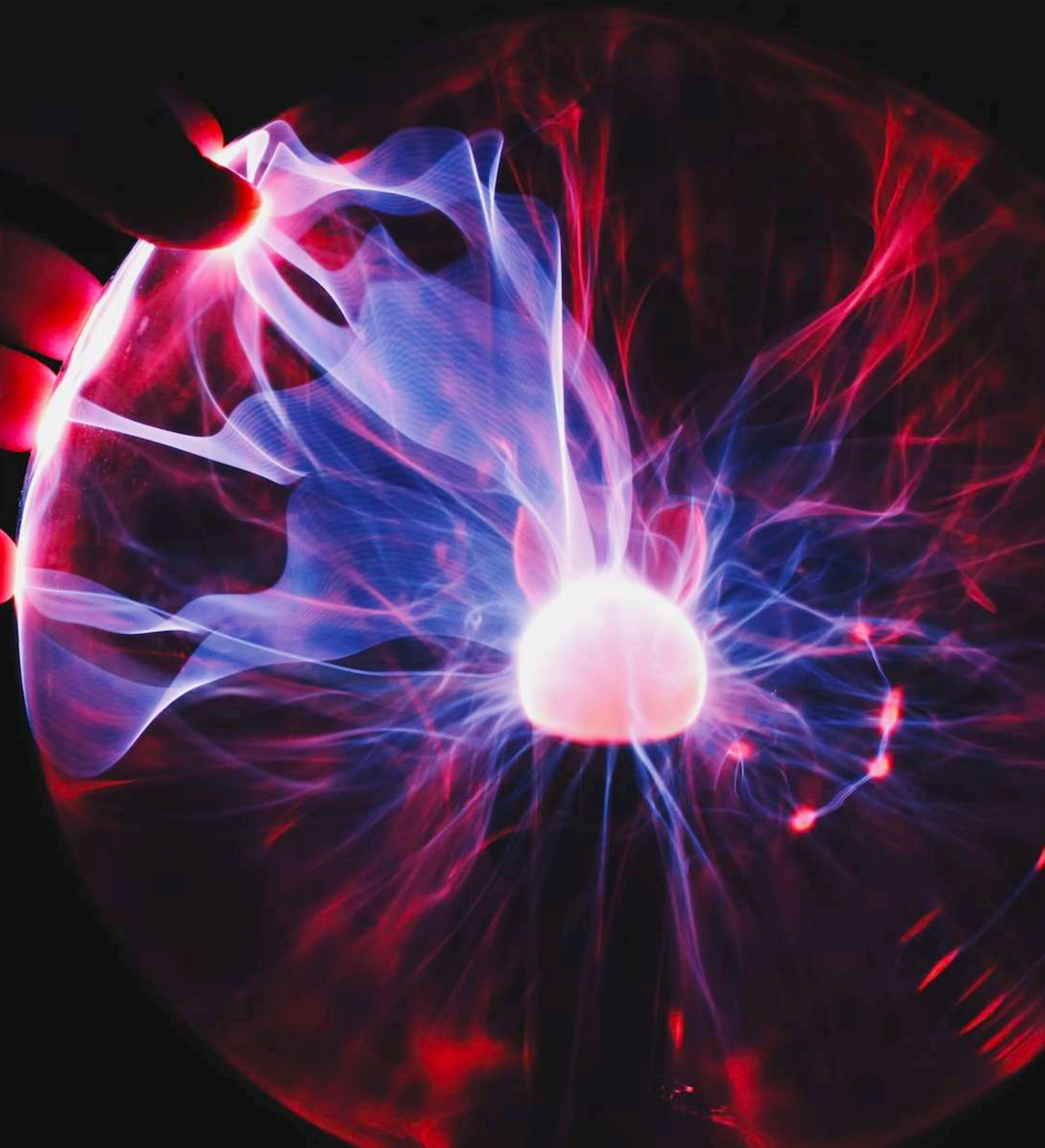

IT IS NOT THE STRONGEST OF THE SPECIES THAT SURVIVES, NOR THE MOST INTELLIGENT, BUT THE ONE MOST RESPONSIVE TO CHANGE

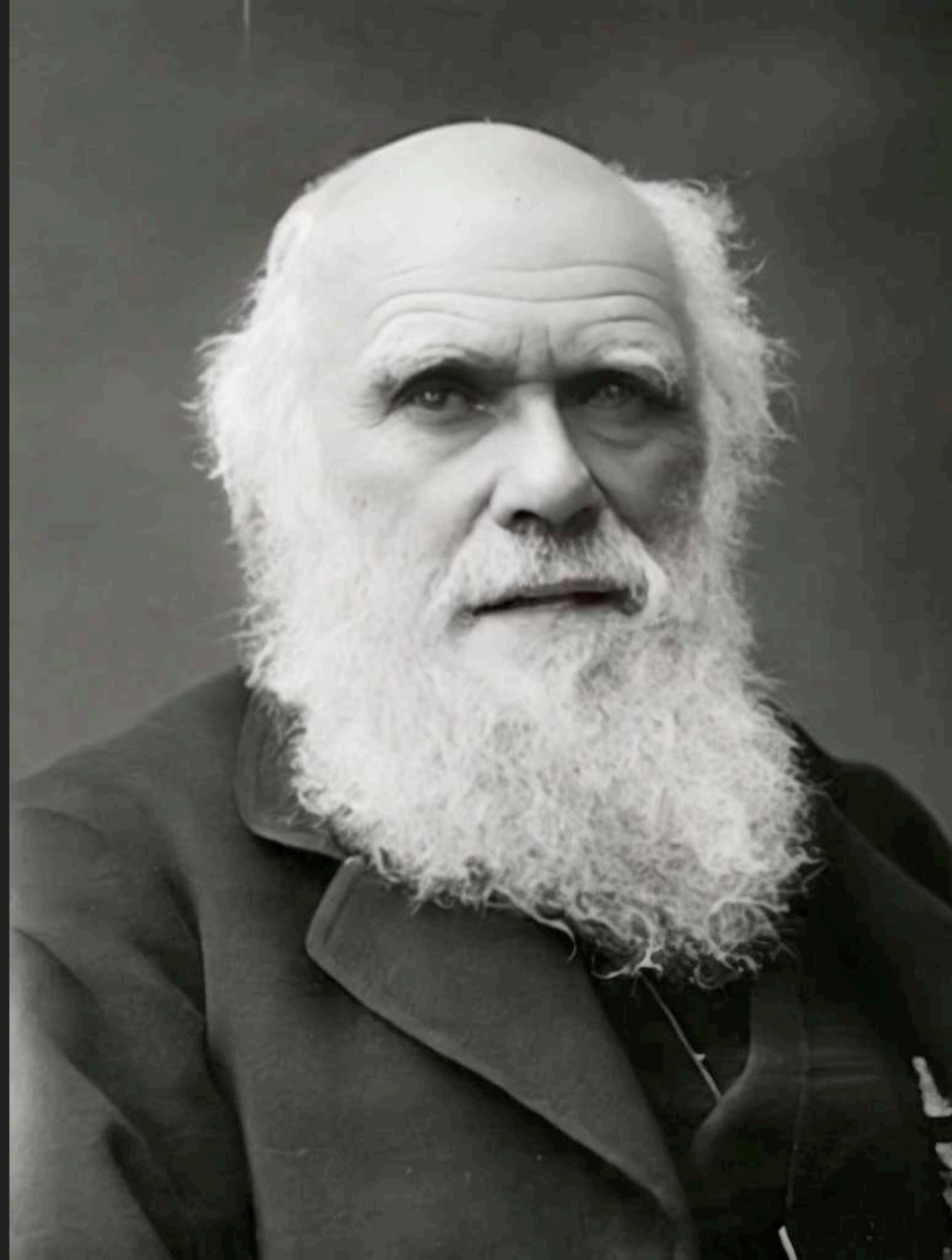

IT IS NOT THE STRONGEST OF THE SPECIES THAT SURVIVES, NOR THE MOST INTELLIGENT, BUT THE ONE MOST RESPONSIVE TO CHANGE

THANK YOU !🙏
DIGITAL STRATEGY
DESIRED

Désiré DUPAS

Social Media & Digital Strategist
desiRED

desired@desired.be

@desire_dupas

fb.com/desire.dupas

m.me/desire.dupas

http://desired.be